SPIPOLL

Diptères

Les Eristales aux yeux ponctués
(*Eristalinus*)

Les Eristales (autres)
(*Eristalis*)

L'Eristale des fleurs
(*Myathropa florea*)

Les Hélophiles
(*Helophilus, Parhelophilus*)

Les Syrphes *Syrphus* et autres
(*Syrphus, Dasysyrphus* et autres)

Les Syrphes à taches en virgules
(*Eupeodes, Scaeva*)

Le Syrphe ceinturé
(*Episyrphus balteatus*)

Les Syrphes *Sphaerophoria*
(femelle) (*Sphaerophoria*)

Le Syrphe porte-plume (mâle)
(*Sphaerophoria scripta*)

Les Syrphes à abdomen fin
(*Meliscaeva* et autres)

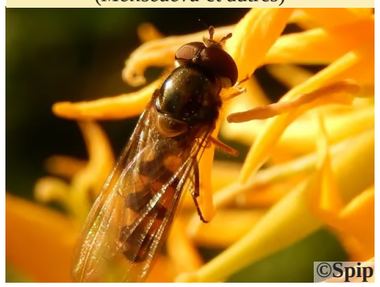

Les Syrittes
(*Syritta*)

Les Syrphes difficiles à déterminer

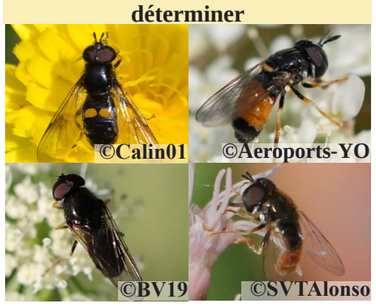

Les Syrphes à l'aspect de bourdon
(*Merodon* et autres)

Les Bombyles
(*Bombylius, Systoechus*)

Les Tachinaires à abdomen cylindrique (*Cylindromyia*)

Les Tachinaires fauves velues
(*Tachina* et autres)

Les Tachinaires fauves à abdomen aplati (*Ectophasia, Phasia*)

Les Mouches pâles
(*Scathophaga* et autres)

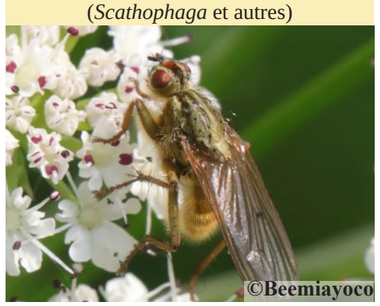

Les Mouches à damier
(*Sarcophaga*)

Les Tachinaires difficiles à déterminer

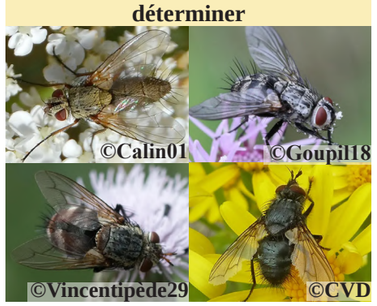

Les Mouches aux reflets métalliques
(*Neomyia, Calliphora* et autres)

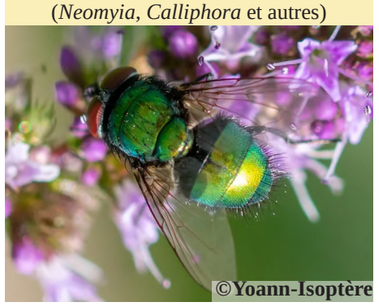

Les Conopides (autres)
(Conopidae)

Les Téphritides et autres
(Tephritidae et autres)

La Stomorhina
(*Stomorhina lunata*)

Les Sepsides
(Sepsidae)

Les Bibions et autres
(*Bibio* et autres)

Les Empidides
(*Empis* et autres)

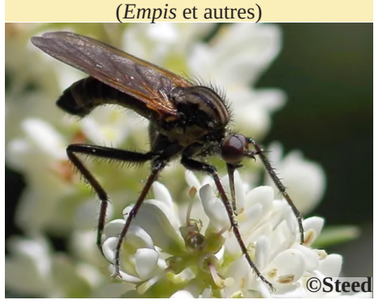

Les Mouches difficiles à déterminer

Les Moustiques, Tipules et autres Diptères Nématocères