SPIPOLL

Hyménoptères

Les Bourdons noirs à bande(s) jaune(s) et cul blanc (*Bombus*)

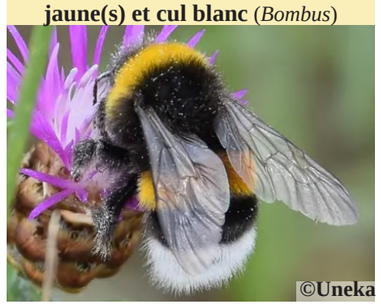

Les Bourdons noirs à bande(s) jaune(s) et cul rouge (*Bombus*)

Les Bourdons noirs à cul rouge (*Bombus*)

Les Bourdons à pilosité fauve à grise (*Bombus*)

Les Anthophores autres et espèces proches (*Anthophora, Eucera*)

Les Xylocopes (*Xylocopa*)

Le Xylocope violet (mâle) (*Xylocopa violacea*)

Les Abeilles à thorax roux (*Andrena clarkella* et autres)

L'Abeille mellifère (*Apis mellifera*)

Les Andrènes difficiles à déterminer (Andrenidae)

Les Andrènes rayées difficiles à déterminer (Andrenidae et autres)

Les Halictes (femelles) (*Halictus, Lasioglossum* et autres)

Les Halictes (mâles) (Halictidae)

Les Andrènes à pilosité noir et blanc (*Andrena*)

Les Mégachiles (*Megachile*)

Les Mégachiles de petite taille (*Stelis, Heriades*)

Les Abeilles coucou noir, jaune et rouge (*Nomada* et autres)

Les Anthidies (*Anthidium* et autres)

Les Abeilles à abdomen rouge (*Sphecodes* et autres)

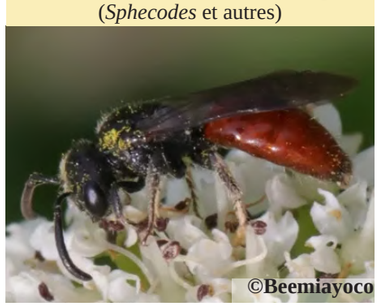

Les Abeilles Hylaeus à taches blanches (*Hylaeus*)

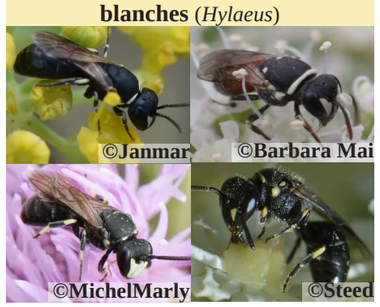

Les Fourmis à pétiole simple (Formicinae)

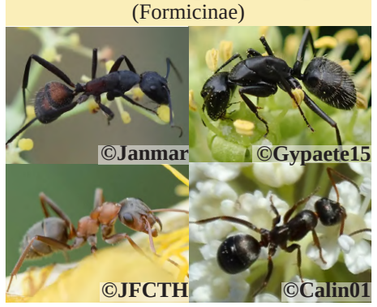

Les Guêpes Vespula (*Vespula, Dolichovespula*)

Les Guêpes Polistes (*Polistes*)

Les Guêpes maçonnes à abdomen court (*Odynerus* et autres)

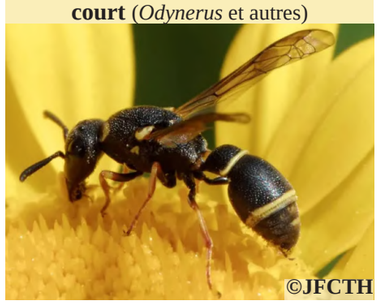

Les Guêpes Crabronidae difficiles à déterminer (Crabronidae)

Les Tenthrèdes noir et jaune (*Tenthredo* et autres)

Les Tenthrèdes noir et fauve orangé (*Allantus, Dolerus* et autres)

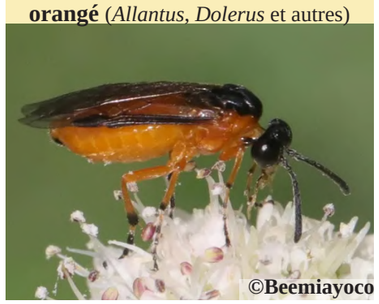

Les Terebrants Chalcidiens et autres
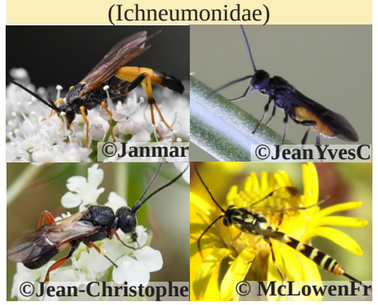
Les Ichneumons et autres (Ichneumonidae)