SPIPOLL

Lépidoptères

L'Amaryllis
(*Pyronia tithonus*)

Le Myrtil
(*Maniola jurtina*)

Les Fadets sans bande blanche
(Coenonympha)

Le Tircis
(*Pararge aegeria*)

Le Satyre et autres
(*Lasiommata*)

Le Cuivré commun
(*Lycaena phlaeas*)

Les Nacrés et autres
(*Argynnis*, *Boloria* et *Brenthis*)

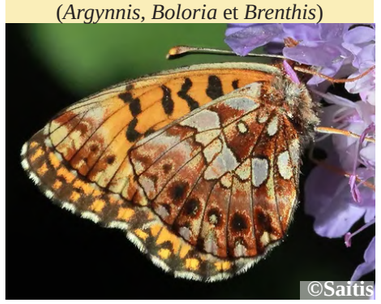

Les Mélitées et Damiers autres
(Melitaea et autres)

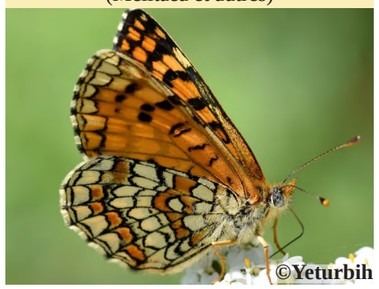

Le Tabac d'Espagne
(*Argynnis paphia*)

La Belle-Dame
(*Vanessa cardui*)

Le Robert-le-Diable
(*Polygonia*)

La Petite Tortue
(*Aglais urticae*)

Le Vulcain
(*Vanessa atalanta*)

Le Paon du jour
(*Aglais io*)

Les Azurés marrons à chevrons oranges (*Polyommatus*, *Plebejus*, autres)

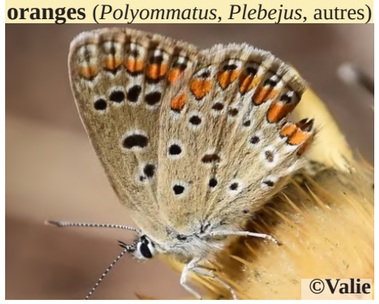

Les Azurés bleus à chevrons oranges (*Lysandra*, *Plebejus*, *Polyommatus*)

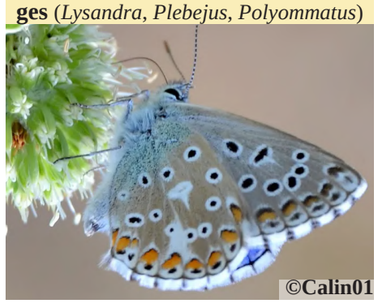

Les Hespéries fauves
(*Ochlodes*, *Thymelicus*)

Le Flambé
(*Iphiclides podalirius*)

Le Demi-Deuil
(*Melanargia galathea*)

Les Piérides nervurées
(*Pieris*)

Les Piérides
(*Pieris*)

Le Souci et autres
(*Colias*)

Les Citrons
(*Gonepteryx*)

Le Moro-sphinx
(*Macroglossum stellatarum*)

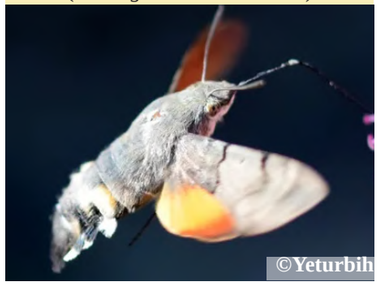

Les Zygènes à taches simples
(Zygaena)

Les Noctuelles
(Noctuidae)

Les Hespéries brunes sans taches
(*Carcharodus* et autres)

Les Lépidoptères difficiles à déterminer (Lepidoptera)

Les Microlépidoptères difficiles à déterminer (Lepidoptera)